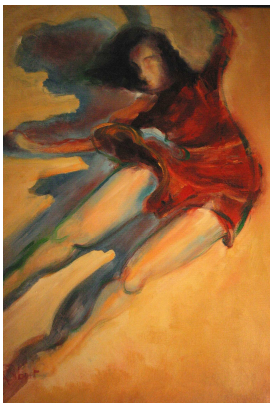
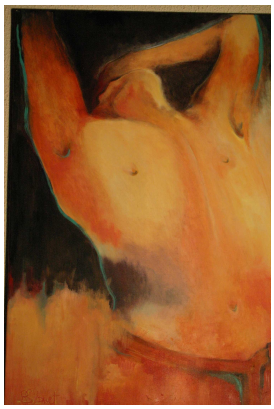
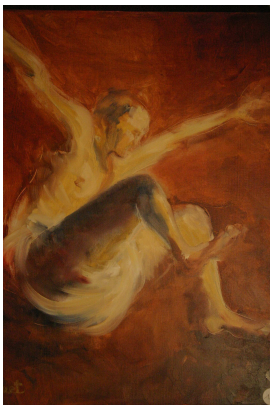
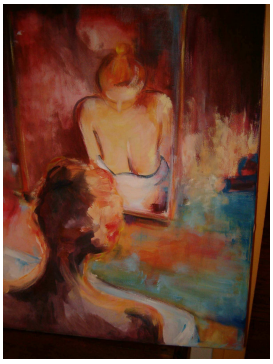

# A la Maison des Jeunes et de la Culture

du 2 au 18 décembre 2008

Exposition de **Renée Sibuet**

Huiles sur toiles, techniques mixtes,
sculptures de terres cuites et crues

Rencontres avec **Renée Sibuet**
les samedis : 6 et 13 décembre de 14h à 17h
les jeudis : 4, 11,18 décembre de 14h à 18h

Horaires : du lundi au vendredi de 14h à 19h,
samedi de 14h à 17h

**entrée gratuite**

BOURG-EN-BRESSE
Maison des Jeunes et de la Culture

21 A, allée de Challes – 01000 Bourg-en-Bresse
Tél : 04 74 23 27 44 – site www.mjcbourg.fr
mail : mjc01bourgculturel@free.fr